

1. ログイン方法

- e-G1の新規(他社切替)手続きは、以下のHPからログインをしていただきます。

URL :

<https://www.anahoken.com/ana/itemlist/living/car/>

スマホの方は
こちらから！

<お手続き時間および期間>

【受付時間】午前7時から翌午前2時30分まで（土日・祝日可、年末年始を除く）

【受付期間】満期を迎えるご契約の満期日 3 か月前～ 3 日前

会社名	ご利用方法	新規お見積りサイト
MS&AD 三井住友海上 保険の内容を詳しく見る >	ご利用方法は こちら(PDF) >	ご自身でお見積り される方はこちら > <small>実際の保険料がその場で ご確認いただけます。</small>

会社名	ご利用方法	新規お見積りサイト
MS&AD あいおいニッセイ同和損保 保険の内容を詳しく見る >	ご利用方法は こちら(PDF) >	ご自身でお見積り される方はこちら > <small>実際の保険料がその場で ご確認いただけます。</small>

団体扱自動車保険ページの
あいおいニッセイ同和損保「ご自身でお見
積りされる方はこちら」をクリック

※TOPページ「お役立ちコンテンツ」の「自動車保険かんたんシュミ
レーション」からもアクセス可能です。

※以下、スマートフォンまたはタブレットで
操作する場合は、「クリック」を「タップ」と
読み替えてください。

- お手元に「自動車検査証（車検証）」、「現在ご契約の自動車保険証券」、「運転免許証」をご用意ください。

2. お手続き開始

お手続き前に確認いただく事項について内容をご確認いただき、「上記につき確認し同意しました」をクリックします。

<パソコン・タブレット版>

<スマートフォン版>

3. 当社PR動画画面

当社自動車保険に関する動画が別ウィンドウで開き、再生されます。動画を視聴いただいた後は動画のウィンドウを閉じて次に進みます。

<パソコン・タブレット版>

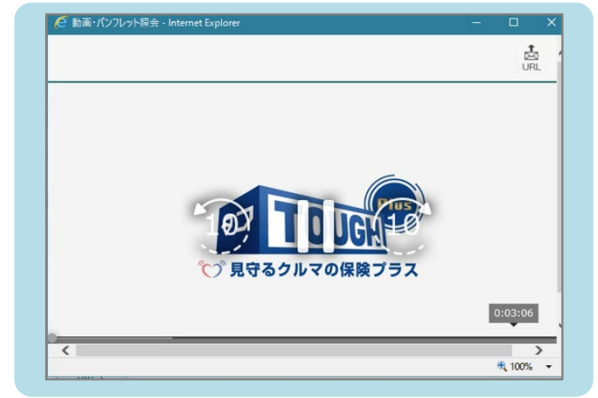

※スマートフォン版の画面は省略いたします。

「ご注意」

- 一部、本システムでお手続きいただけないご契約がございます。本システムでお手続きいただけない場合は、取扱代理店にてお手続きを行っていただく必要があります。
- ご契約の手続きが完了した後、1か月を経過しても保険証券・保険契約継続証（ペーパーレス保険証券^注）を選択されたお客さまは、「ご契約内容 確認方法のご案内（「ID/パスワード」通知）ハガキ」が届かない場合は、引受保険会社までお問合わせください。
（注）「ペーパーレス保険証券」はteco保険証券のペットネームです。
- ご契約後に引受保険会社から確認の連絡をすることがあります。
- インターネット継続サービスは、事前に取扱代理店により登録された団体に所属する保険契約者さまのみにご利用いただけるサービスです。
- ご利用の際の推奨環境は右表の通りです。
※推奨環境以外については動作保証を致しません。

【e-G1ご利用時の推奨環境】（2022年7月20日以降）

	OS	ブラウザ
パソコン	Windows 8.1	Google Chrome
	Windows 10	Microsoft Edge Google Chrome
タブレット	iOS 14,15	Safari
スマートフォン	Android 8.0,9.0,10.0	Google Chrome

4. ご確認画面

「団体構成員の確認」、「お手続き前のチェック」をご確認いただきます。

※ご利用条件により、インターネットでお手続きができない場合があります。

万が一、お手続きいただけない場合には、お手数ですが、取扱代理店にご連絡ください。

団体構成員の確認

<パソコン・タブレット版>

団体構成員の確認

勤務先との関係、勤務先会社名を選択してください。

現役の方以外は、本サイトではお手続きできません。取扱代理店にお問合わせください。

保険契約者とアイオイグループとのご関係を次のうちから選んでください。

現役の役員・従業員(職員)

退職者

上記に該当しない

下記に該当しない勤務先の場合、本サイトではお手続きできません。取扱代理店にお問合わせください。

勤務先を次のうちから選んでください。

あおいニッセイ同和損害保険 株式会社

上記に該当しない

<スマートフォン版>

団体構成員の確認

勤務先とのご関係、勤務先会社名を選択してください。

現役の方以外は、本サイトではお手続きできません。取扱代理店にお問合わせください。

保険契約者とアイオイグループとのご関係を次のうちから選んでください。

現役の役員・従業員(職員)

退職者

上記に該当しない

下記に該当しない勤務先の場合、本サイトではお手続きできません。取扱代理店にお問合わせください。

勤務先を次のうちから選んでください。

あおいニッセイ同和損害保険 株式会社

上記に該当しない

お手続き前のチェック

<パソコン・タブレット版>

お手続き前のチェック

以下に該当する場合は本サイト上でお手続きできない場合があります。
お客様ご自身の状況をご確認ください。

以下に該当する場合、本サイト上でお手続きできません。取扱代理店にお問合わせください。

- check 所有・使用されているお車の自動車保険契約数(合計)が10台以上である。(他の損害保険会社の自動車保険を含む)
- check この保険と他の保険を1つの保険証券にまとめる。(明細付契約)
- check お車を車庫のみで使用する。
- check ご契約に損害連絡先情報②を登録する。
- check 過去1年間に保険会社から普通保険料減、特別により解除されたことがある。
- check 中断証明費を利用してご契約される。
- check 加入手続きされるご契約のお車にはかの自動車保険(自動車共済を含む)がある。
- check お車はリース契約で借り入れた自動車である。

<スマートフォン版>

お手続き前のチェック

以下に該当する場合は本サイト上でお手続きできない場合があります。
お客様ご自身の状況をご確認ください。

以下に該当する場合、本サイト上でお手続きできません。取扱代理店にお問合わせください。

- check 所有・使用されているお車の自動車保険契約数(合計)が10台以上である。(他の損害保険会社の自動車保険を含む)
- check この保険と他の保険を1つの保険証券にまとめる。(明細付契約)
- check お車を車庫のみで使用する。
- check ご契約に損害連絡先情報②を登録する。
- check 過去1年間に保険会社から普通保険料減、特別により解除されたことがある。
- check 中断証明費を利用してご契約される。
- check 加入手続きされるご契約のお車にはかの自動車保険(自動車共済を含む)がある。
- check お車はリース契約で借り入れた自動車である。

ご契約者と勤務先のご関係、勤務先会社名について該当する選択肢をクリックし、「手続きを開始する」ボタンをクリックしてください。

『いずれにも該当しない』場合、クリックして次の段階に進むことができます。

5. お見積り条件確認画面

「現在のご契約」、「お車の情報」、「その他のお見積り条件」についてお伺いします。

現在のご契約

<パソコン・タブレット版>

現在ご加入の自動車保険についてお伺いします。

入力後「はい」をクリックして次の段階に進みます。

お車の情報

<パソコン・タブレット版>

現在所有されているお車についてお伺いします。

入力後「はい」をクリックして次の段階に進みます。

その他のお見積り条件

<パソコン・タブレット版>

その他、お見積作成に必要な条件についてお伺いします。

「保険料のお見積り」ボタンをクリックして次の段階に進むことができます。

※スマートフォン版の画面は省略いたします。

6. プラン選択

おすすめプラン3～1から選択いただけます。

あらかじめ設定されているプラン内容(特約等)を変更して、保険料を試算することが可能です。

<パソコン・タブレット版>

	プラン3 タフ・クルマの保険 (個人総合自動車保険)	プラン2 タフ・クルマの保険 (個人総合自動車保険)	プラン1 タフ・見守るクルマの保険 プラス (個人総合自動車保険)
合計保険料	50,770 円/年 適用されている割引	75,180 円/年 適用されている割引	83,770 円/年 適用されている割引
	このプランに決定	このプランに決定	このプランに決定
	変更内容をリセット	変更内容をリセット	変更内容をリセット

項目	プラン3	プラン2	プラン1
対人賠償 (1名につき)	-	無制限	無制限
対物賠償/免責金額 (1回の事故につき)	-	無制限/免責なし	無制限/免責なし
対人臨時費用	-	○ 補償あり	○ 補償あり
対歩行者等傷害	-	○ 補償あり	○ 補償あり
対物超過修理費用	-	○ 補償あり	○ 補償あり

対物賠償保険

事故により相手のものを壊した場合の補償です。

ご契約のお車の自動車事故により、他人の財物を損壊させたり、電車を運行不能にさせたことについて、法律上の損害賠償責任を負担する場合に、保険金額を限度に保険金をお支払いします。

※損害防止費用 ・ 権利金行使費用 ・ 當下物取上げ費用 ・ 示談交渉費用 等

※保険証券・保険契約締結日に記載された保険金額が10億円を超える場合 (無制限を含みます) であっても、次のまたは次のいずれかの事故については、別に定める特約をセットした場合を除き、保険金のお支払額は10億円が限度となりますので、ご注意ください。

①ご契約のお車に業務 (家事を除きます。以下同様とします) として危険物 (注) を積載、またはご契約のお車が業務として危険物 (注) を積載した車を 牽 引する場合で火災・爆発・漏えいに起因する対物事故

②航空機との対物事故

(注) 「道路運送車両の保安基準」第1条に定める高圧ガス・火薬類・危険物、「道路運送車両の保安基準」の項目を定める告示 第2条に定める可燃物、「毒物及び劇物取締法」第2条に定める毒物・劇物をいいます。(例) ガソリン、灯油、軽油、塗料

保険金額 (ご契約金額) を限度に保険金をお支払いします。

「タフ・クルマの保険」「タフ・見守るクルマの保険プラス」「タフ・見守るクルマの保険」では、保険金額が1億円を超える場合は「無制限」となります。

また、対物賠償保険では免責金額を設定していただきます。

不正アクセス・車両の欠陥等による事故の被害者救済費用特約

<スマートフォン版>

MS&AD あいおいニッセイ同和損保
自動車保険インターネット

契約手続き お同合わせ

1 2 3 4 5 6

プランの確認

おすすめプランをご確認ください。

画面省略

プラン3	プラン2	プラン1
33,550 円/年	42,880 円/年	52,300 円/年
25,480 円/年	32,580 円/年	41,580 円/年

合計保険料

対物賠償/免責金額 (1回の事故につき)

対人臨時費用

対歩行者等傷害

対物超過修理費用

2. おケガの補償

人身傷害補償

※スマートフォンは選択中のプランが表示されます。

プラン内容の補償や特約などの横にある ? マークをクリック (またはタップ) すると、ポップアップで説明文が表示され、内容を確認できます。

対物賠償保険

事故により相手のものを壊した場合の補償です。

ご契約のお車の自動車事故により、他人の財物を損壊させたり、電車を運行不能にさせたことについて、法律上の損害賠償責任を負担する場合に、保険金額を限度に保険金をお支払いします。

※損害防止費用 ・ 権利金行使費用 ・ 當下物取上げ費用 ・ 示談交渉費用 等

※保険証券・保険契約締結日に記載された保険金額が10億円を超える場合 (無制限を含みます) であっても、次のまたは次のいずれかの事故については、別に定める特約をセットした場合を除き、保険金のお支払額は10億円が限度となりますので、ご注意ください。

①ご契約のお車に業務 (家事を除きます。以下同様とします) として危険物 (注) を積載、またはご契約のお車が業務として危険物 (注) を積載した車を 牽 引する場合で火災・爆発・漏えいに起因する対物事故

②航空機との対物事故

(注) 「道路運送車両の保安基準」第1条に定める高圧ガス・火薬類・危険物、「道路運送車両の保安基準」の項目を定める告示 第2条に定める可燃物、「毒物及び劇物取締法」第2条に定める毒物・劇物をいいます。(例) ガソリン、灯油、軽油、塗料

お支払いする保険金および保険金額の限定

保険金額 (ご契約金額) を限度に保険金をお支払いします。

「タフ・クルマの保険」「タフ・見守るクルマの保険プラス」

7. お客さま情報入力画面

保険契約者と記名被保険者(ご契約のお車を主に運転される方)、お車、前契約の情報をStep1~Step3まで確認し、入力します。

登録内容を確認し、「次へ」をクリックします。

<パソコン・タブレット版>

<スマートフォン版>

8. 重要事項のご確認

プラン決定後、「重要事項のご説明を表示 (PDF)」ボタンから内容をご確認いただきます。

ご確認後、「確認しました」チェックボックスをチェックすると表示される「次へ」ボタンへお進みください。

<パソコン・タブレット版>

<スマートフォン版>

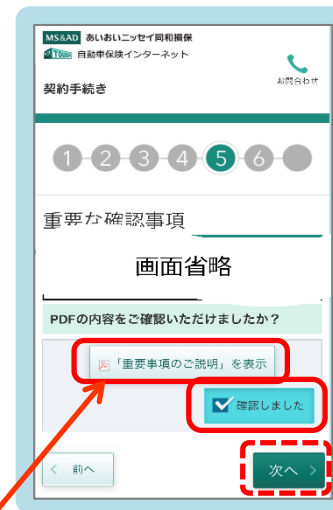

PDFファイル

9. ご契約内容のご確認

ご契約内容の最終確認です。

Step1～Step4でご契約内容が順次表示されますので、ご確認ください。

※Step1でメールアドレスおよび所有するお車の台数の入力をお願いいたします。

<パソコン・タブレット版>

<スマートフォン版>

この画面は「タフ・クルマの保険」の概要を説明したものです。ご契約にあたっては必ず「重要事項のご説明」をご覧ください。また、詳しくは「ご契約のしおり（普通保険約款・特約）」をご用意していますので、必要に応じてあいおいニッセイ同和損保のホームページでご参照ください。もしくは、取扱代理店またはあいおいニッセイ同和損保までご請求ください。ご不明な点につきましては、取扱代理店またはあいおいニッセイ同和損保にお問合わせください。

10. 保険証券・約款の形式の選択

Step5で保険証券・約款の形式をお選びください。

当社では、紙の使用の削減による環境保護のために、**ペーパーレス保険証券・Web約款を推奨しています。**

※「ペーパーレス保険証券」は「eco保険証券」のペットネームです。

<パソコン・タブレット版>

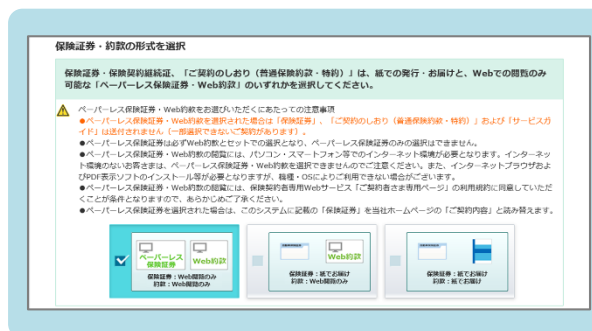

<スマートフォン版>

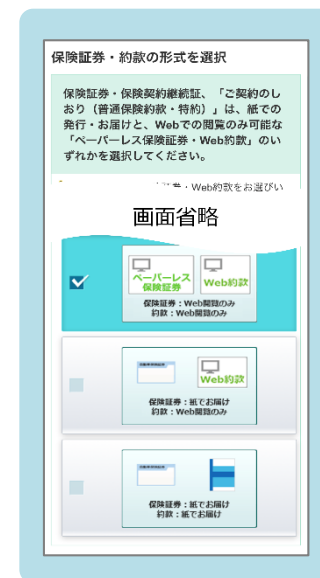

ペーパーレス保険証券・Web約款を選択いただくと

- ✓ 「保険証券」、「ご契約のしおり（普通保険約款・特約）」および「サービスガイド」の代わりに、証券・Web約款の利用方法を記載した「ご契約内容 確認方法のご案内（「ID/パスワード」通知）ハガキ」が送付されます！ご契約内容を確認するためには、保険契約者専用Webサービス「ご契約者さま専用ページ」の利用規約に同意のうえ、ご確認ください。
- ✓ ベルマークの点数が追加となります！

11. 申込み、手続き完了

「申し込む」ボタンをクリック(またはタップ)するとお手続き完了です。
※手続き完了後も契約内容を「申込み内容照会」ボタンで確認できます。

＜パソコン・タブレット版＞

＜スマートフォン版＞

同意文

「私 転写 印刷 は「重要事項のご説明」(クーリングオフに関する説明を含む)を十分確認し、「ご契約内容の最終確認画面」の記載内容が意向に沿った内容であることを確認するとともに、貴会社の上記「保険種類」欄に記載の普通保険約款・特約が適用される保険契約を申し込みます。

この保険契約に関する個人情報(前契約の内容、事故情報等を含む)について、一般社団法人 日本損害保険協会、損害保険料率算出機構、損害保険会社等の間で登録または交換されることに同意します。また、貴会社の「個人情報の取扱いについて」および「専用端末の貸与およびサービス利用規約」(該当契約の場合)に同意します。

なお、当ホームページからの申込に際し、申込手順に記載のとおり、「申込完了」画面で、「申込受付番号」が表示されてはじめて契約が完了することを確認し、貴会社の責任によらない通信障害等により契約が有効に成立せず、それにより発生する損害については損害賠償請求しません。」

あいおいニッセイ同和損害保険株式会社 御中

上記について内容を同意のうえ
申し込む

「重要事項のご説明」(クーリングオフに関する説明を含む)について、再度確認する

あいおいニッセイ同和損害保険株式会社 御中

上記について内容を同意のうえ
申し込む

「重要事項のご説明」(クーリングオフに関する説明を含む)について、再度確認する

MS&AD あいおいニッセイ同和損害保険
自動車保険 インターネット

契約手続き

お問合わせ

1 事前確認 2 お見積りの条件の確認 3 プラン確認 4 お客さま情報等の入力 5 重要な確認事項 6 ご契約内容の最終確認 7 申込み完了

相生 太郎さま、お申込みいただきましたことありがとうございます。これでご契約手続きは完了しました。
ご入力の内容によりましては、別途、代理店から確認をさせていただく場合があります。

申込受付番号	F 2 3 4 5 6 7 X X X
申込受付日時	令和 03年 03月 15日 18時 27分 59秒

お届けする保険証券・保険契約継続証は、内容をご確認のうえ、大切に保管し、一冊・保険契約継続証「バーコード」を大切に保管してください。

申込み内容照会 >

申込み完了

相生 太郎さま、お申込みいただきましたことありがとうございます。これでご契約手続きは完了しました。
ご入力の内容によりましては、別途、代理店から確認をさせていただく場合があります。

申込受付番号	F 2 3 4 5 6 7 X X X
申込受付日時	令和 03年 03月 15日 18時 27分 59秒

申込み内容照会 >

画面省略

お客さまの利便性を踏まえ、インターネット上で契約可能な現在ご加入の保険会社の商品をご案内しています。

(取扱代理店・お問合わせ先) A N A ファシリティーズ株式会社
〒103-0027 東京都中央区日本橋2-14-1
T E L : 0570-029-009

(引受保険会社) あいおいニッセイ同和損害保険株式会社
東京企業営業第六部営業第二課